

SPEENDIARREE MESTSCOREKAART

Speendiarree wordt in de meeste gevallen veroorzaakt door enterotoxigene *Escherichia coli* (ETEC). Deze ETEC-stammen bezitten fimbriae (= aanhechtingsfactoren), waarmee ze zich vasthechten ter hoogte van de darmcellen van de dunne darm. Bij speendiarree zijn de voornaamste fimbriae F4 en F18. Na aanhechting vormen ETEC-stammen enterotoxines (= schadelijke stoffen), die verantwoordelijk zijn voor de problematiek van diarree.

Doel preventieve behandeling:

- Vermindering van de ernst van diarree
- Vermindering van de uitscheiding van pathogene bacteriën

Score

0



Normale mest

1



Pasteuze mest

2

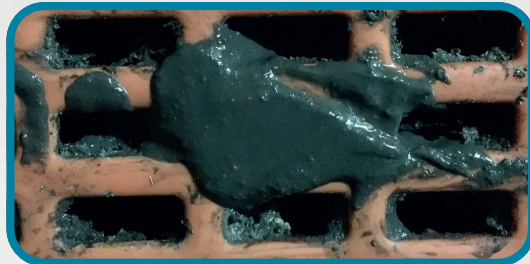

Milde diarree

aanwezigheid van vloeistof,
maar meer vaste
bestanddelen dan vloeistof

3

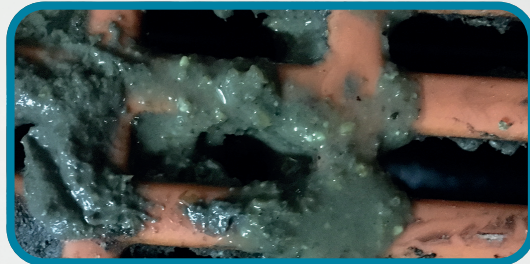

Matige diarree

aanwezigheid van meer
vloeistof dan vaste
bestanddelen

4

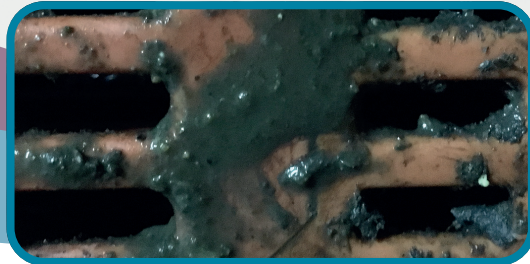

Ernstige diarree

Vloeibare mest

Blijf speendiarree voor: vraag uw dierenarts om advies!